

**ОПИСАНИЕ
местоположения границ**

Публичный сервитут для использования земель и земельных участков в целях эксплуатации линейного объекта системы газоснабжения «Газопровод высокого давления II категории ГРС "Сокур-2" - п. Нефтяников I очередь» и его неотъемлемых технологических частей

(наименование объекта, местоположение границ которого описано (далее - объект))

Раздел 1

Сведения об объекте

№ п/п	Характеристики объекта	Описание характеристик
1	2	3
1.	Местоположение объекта	Новосибирская область, район Мошковский, сельсовет Сокурский
2.	Площадь объекта +/- величина погрешности определения площади (Р +/- Дельта Р)	4621 +/- 24 м ²
3.	Иные характеристики объекта	Публичный сервитут для использования земель и земельных участков в целях эксплуатации линейного объекта системы газоснабжения «Газопровод высокого давления II категории ГРС "Сокур-2" - п. Нефтяников I очередь» и его неотъемлемых технологических частей, сроком на 49 лет. Владелец публичного сервитута Акционерное общество «Сибирьгазсервис», ИНН 5407121939, ОГРН 1025402479024, почтовый адрес: 630005, г. Новосибирск, ул. Фрунзе, д.124, адрес электронной почты: info@gazsib.ru

Раздел 2**Сведения о местоположении границ объекта**

1. Система координат МСК НСО, зона 4

2. Сведения о характерных точках границ объекта

Обозначение характерных точек границ	Координаты, м		Метод определения координат характерной точки	Средняя квадратическая погрешность положения характерной точки (Mt), м	Описание обозначения точки на местности (при наличии)
	X	Y			
1	2	3	4	5	6
1	508032.51	4221524.15	Аналитический метод	0.10	-
2	508031.87	4221530.00	Аналитический метод	0.10	-
3	508025.86	4221529.38	Аналитический метод	0.10	-
4	508026.37	4221525.41	Аналитический метод	0.10	-
5	508024.90	4221519.83	Аналитический метод	0.10	-
6	507962.12	4221535.01	Аналитический метод	0.10	-
7	507847.45	4221657.29	Аналитический метод	0.10	-
8	507747.62	4221767.22	Аналитический метод	0.10	-
9	507692.87	4221829.32	Аналитический метод	0.10	-
10	507689.43	4221836.12	Аналитический метод	0.10	-
11	507636.38	4221956.70	Аналитический метод	0.10	-
12	507628.26	4221974.81	Аналитический метод	0.10	-
13	507600.21	4222042.08	Аналитический метод	0.10	-
14	507596.02	4222052.16	Аналитический метод	0.10	-
15	507571.13	4222116.16	Аналитический метод	0.10	-
16	507570.75	4222116.78	Аналитический метод	0.10	-
17	507570.16	4222117.22	Аналитический метод	0.10	-
18	507569.45	4222117.42	Аналитический метод	0.10	-
19	507568.72	4222117.35	Аналитический метод	0.10	-
20	507555.46	4222113.48	Аналитический метод	0.10	-
21	507538.11	4222107.43	Аналитический метод	0.10	-
22	507510.24	4222179.75	Аналитический метод	0.10	-

2. Сведения о характерных точках границ объекта					
Обозначение характерных точек границ	Координаты, м		Метод определения координат характерной точки	Средняя квадратическая погрешность положения характерной точки (Mt), м	Описание обозначения точки на местности (при наличии)
	X	Y			
1	2	3	4	5	6
23	507493.74	4222205.33	Аналитический метод	0.10	-
24	507489.24	4222213.91	Аналитический метод	0.10	-
25	507475.16	4222232.75	Аналитический метод	0.10	-
26	507462.60	4222246.14	Аналитический метод	0.10	-
27	507355.66	4222341.83	Аналитический метод	0.10	-
28	507353.58	4222343.69	Аналитический метод	0.10	-
29	507332.32	4222360.50	Аналитический метод	0.10	-
30	507329.87	4222357.37	Аналитический метод	0.10	-
31	507351.02	4222340.65	Аналитический метод	0.10	-
32	507353.00	4222338.87	Аналитический метод	0.10	-
33	507459.89	4222243.22	Аналитический метод	0.10	-
34	507472.20	4222230.10	Аналитический метод	0.10	-
35	507485.93	4222211.71	Аналитический метод	0.10	-
36	507490.21	4222203.46	Аналитический метод	0.10	-
37	507506.58	4222178.15	Аналитический метод	0.10	-
38	507535.08	4222104.20	Аналитический метод	0.10	-
39	507535.49	4222103.56	Аналитический метод	0.10	-
40	507536.10	4222103.11	Аналитический метод	0.10	-
41	507536.84	4222102.93	Аналитический метод	0.10	-
42	507537.59	4222103.04	Аналитический метод	0.10	-
43	507556.67	4222109.69	Аналитический метод	0.10	-
44	507568.09	4222113.02	Аналитический метод	0.10	-
45	507592.34	4222050.67	Аналитический метод	0.10	-
46	507596.53	4222040.55	Аналитический метод	0.10	-
47	507624.58	4221973.28	Аналитический метод	0.10	-

2. Сведения о характерных точках границ объекта

Обозначение характерных точек границ	Координаты, м		Метод определения координат характерной точки	Средняя квадратическая погрешность положения характерной точки (Mt), м	Описание обозначения точки на местности (при наличии)
	X	Y			
1	2	3	4	5	6
48	507632.74	4221955.09	Аналитический метод	0.10	-
49	507685.83	4221834.42	Аналитический метод	0.10	-
50	507689.42	4221827.31	Аналитический метод	0.10	-
51	507689.71	4221826.89	Аналитический метод	0.10	-
52	507744.66	4221764.56	Аналитический метод	0.10	-
53	507844.51	4221654.61	Аналитический метод	0.10	-
54	507959.62	4221531.86	Аналитический метод	0.10	-
55	507960.60	4221531.29	Аналитический метод	0.10	-
56	508025.87	4221515.54	Аналитический метод	0.10	-
57	508026.87	4221515.53	Аналитический метод	0.10	-
58	508027.74	4221516.05	Аналитический метод	0.10	-
59	508028.22	4221516.92	Аналитический метод	0.10	-
60	508030.03	4221523.67	Аналитический метод	0.10	-
1	508032.51	4221524.15	Аналитический метод	0.10	-

3. Сведения о характерных точках части (частей) границы объекта

Обозначение характерных точек части границы	Координаты, м		Метод определения координат характерной точки	Средняя квадратическая погрешность положения характерной точки (Mt), м	Описание обозначения точки на местности (при наличии)
	X	Y			
1	2	3	4	5	6
-	-	-	-	-	-

Раздел 3

Сведения о местоположении измененных (уточненных) границ объекта

1. Система координат -

2. Сведения о характерных точках границ объекта

Обозначение характерных точек границ	Существующие координаты, м		Измененные (уточненные) координаты, м		Метод определения координат характерной точки	Средняя квадратическая погрешность положения характерной точки (Mt), м	Описание обозначения точки на местности (при наличии)
	X	Y	X	Y			
1	2	3	4	5	6	7	8
-	-	-	-	-	-	-	

3. Сведения о характерных точках части (частей) границы объекта

Обозначение характерных точек части границы	Существующие координаты, м		Измененные (уточненные) координаты, м		Метод определения координат характерной точки	Средняя квадратическая погрешность положения характерной точки (Mt), м	Описание обозначения точки на местности (при наличии)
	X	Y	X	Y			
1	2	3	4	5	6	7	8
-	-	-	-	-	-	-	

Схема расположения границ публичного сервитута

МСК НСО, зона 4

Новосибирская область
Мошковский район
Сокурский сельсовет

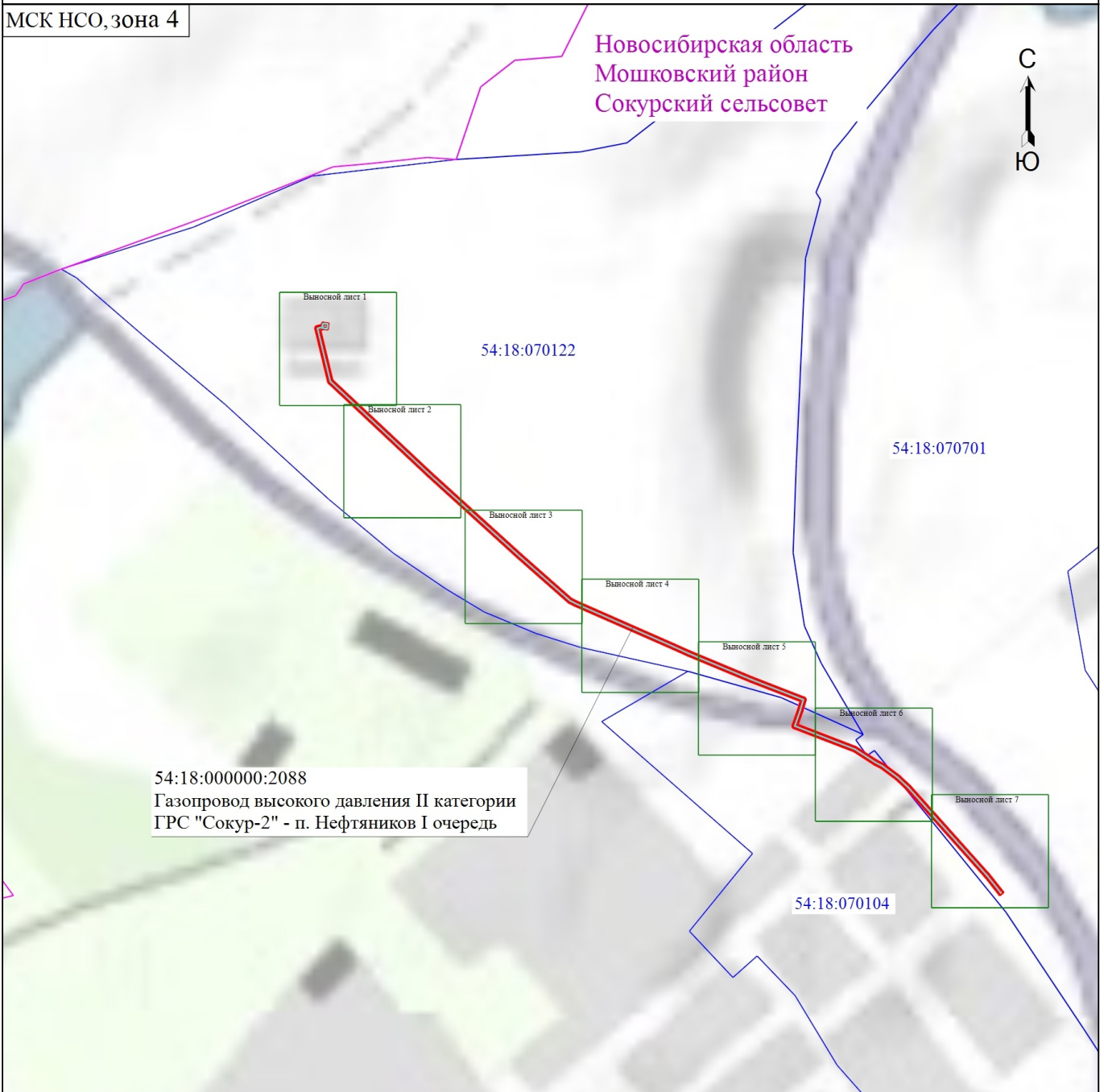

54:18:000000:2088
Газопровод высокого давления II категории
ГРС "Сокур-2" - п. Нефтяников I очередь

Масштаб 1:7500

Условные обозначения

- - Проектная граница публичного сервитута
- - Граница земельного участка
- - Проектное местоположение газопровода высокого давления II категории ГРС "Сокур-2" - п. Нефтяников I очередь
- - Граница кадастрового квартала

1 •

54:18:070122
54:18:070122:17

Новосибирская область
Мошковский район
Сокурский сельсовет

- Характерная точка проектной границы публичного сервитута
- Номер кадастрового квартала
- Кадастровый номер земельного участка
- Наименование административно-территориального образования

Подпись _____



Дата "07" марта 2024 г.

Место для оттиска печати (при наличии) лица, составившего описание местоположения границ объекта

Схема расположения границ публичного сервитута

Выносной лист 1

МСК НСО, зона 4

Новосибирская область
Мошковский район
Сокурский сельсовет



ЕЗ 54:18:070122:27
(54:18:070122:34)

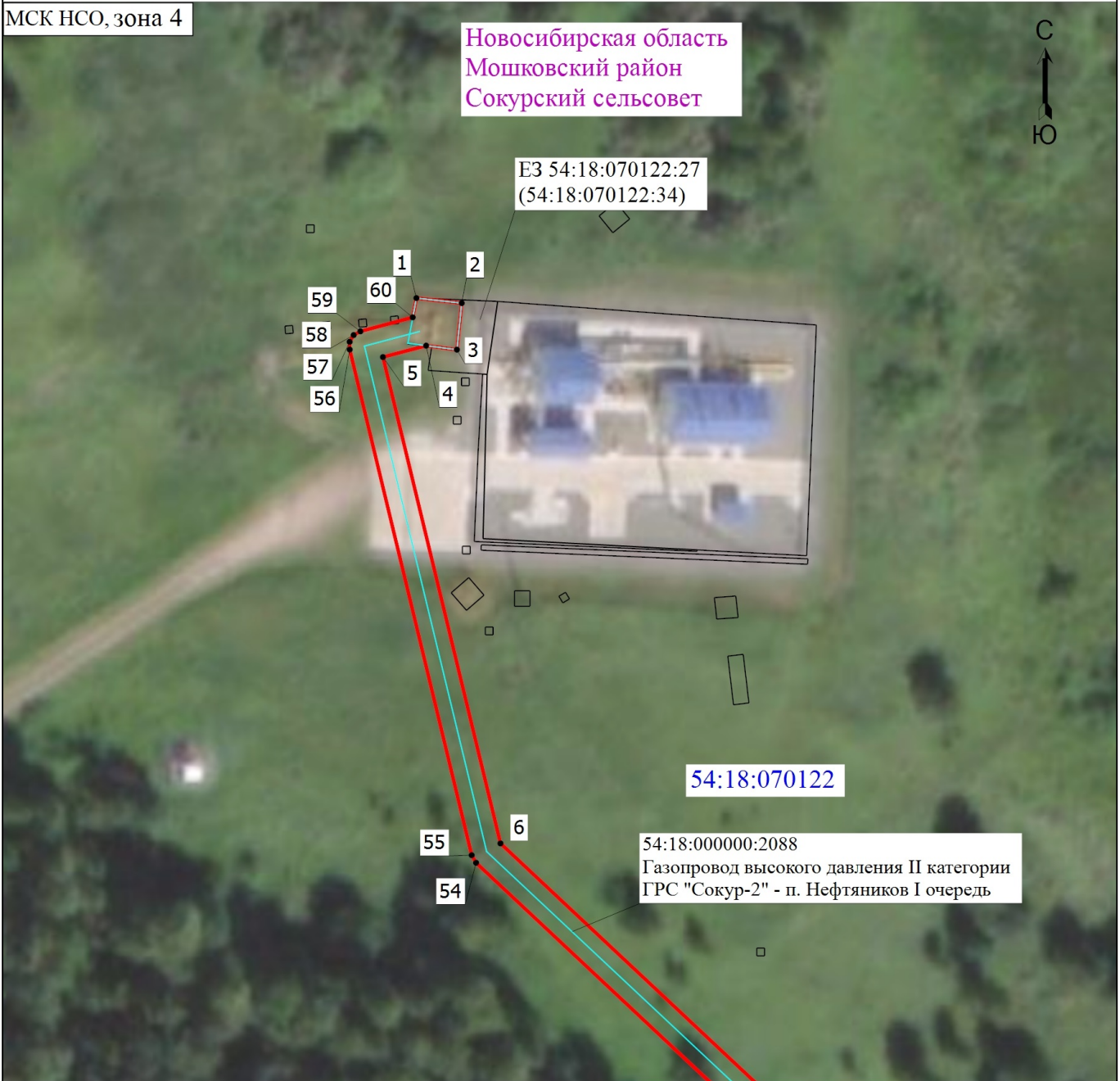

54:18:070122

54:18:000000:2088
Газопровод высокого давления II категории
ГРС "Сокур-2" - п. Нефтяников I очередь

Условные обозначения

Масштаб 1:800

- Проектная граница публичного сервитута
- Граница земельного участка
- Проектное местоположение газопровода высокого давления II категории ГРС "Сокур-2" - п. Нефтяников I очередь
- Граница кадастрового квартала

1 •

- Характерная точка проектной границы публичного сервитута
- Номер кадастрового квартала
- Кадастровый номер земельного участка
- Наименование административно-территориального образования

54:18:070122

54:18:070122:17

Новосибирская область
Мошковский район
Сокурский сельсовет

Подпись _____



Дата "07" марта 2024 г.

Место для оттиска печати (при наличии) лица, составившего описание местоположения границ объекта





Схема расположения границ публичного сервитута

Выносной лист 2



Условные обозначения

Масштаб 1:800

-  - Проектная граница публичного сервитута
-  - Граница земельного участка
-  - Проектное местоположение газопровода высокого давления II категории ГРС "Сокур-2" - п. Нефтяников I очередь
-  - Граница кадастрового квартала

1 •

- Характерная точка проектной границы публичного сервитута
- Номер кадастрового квартала
- Кадастровый номер земельного участка
- Наименование административно-территориального образования

54:18:070122

54:18:070122:17

Новосибирская область
Мошковский район
Сокурский сельсовет

Подпись _____



Дата "07" марта 2024 г.

Место для оттиска печати (при наличии) лица, составившего описание местоположения границ объекта

Схема расположения границ публичного сервитута

Выносной лист 3

МСК НСО, зона 4

Новосибирская область
Мошковский район
Сокурский сельсовет

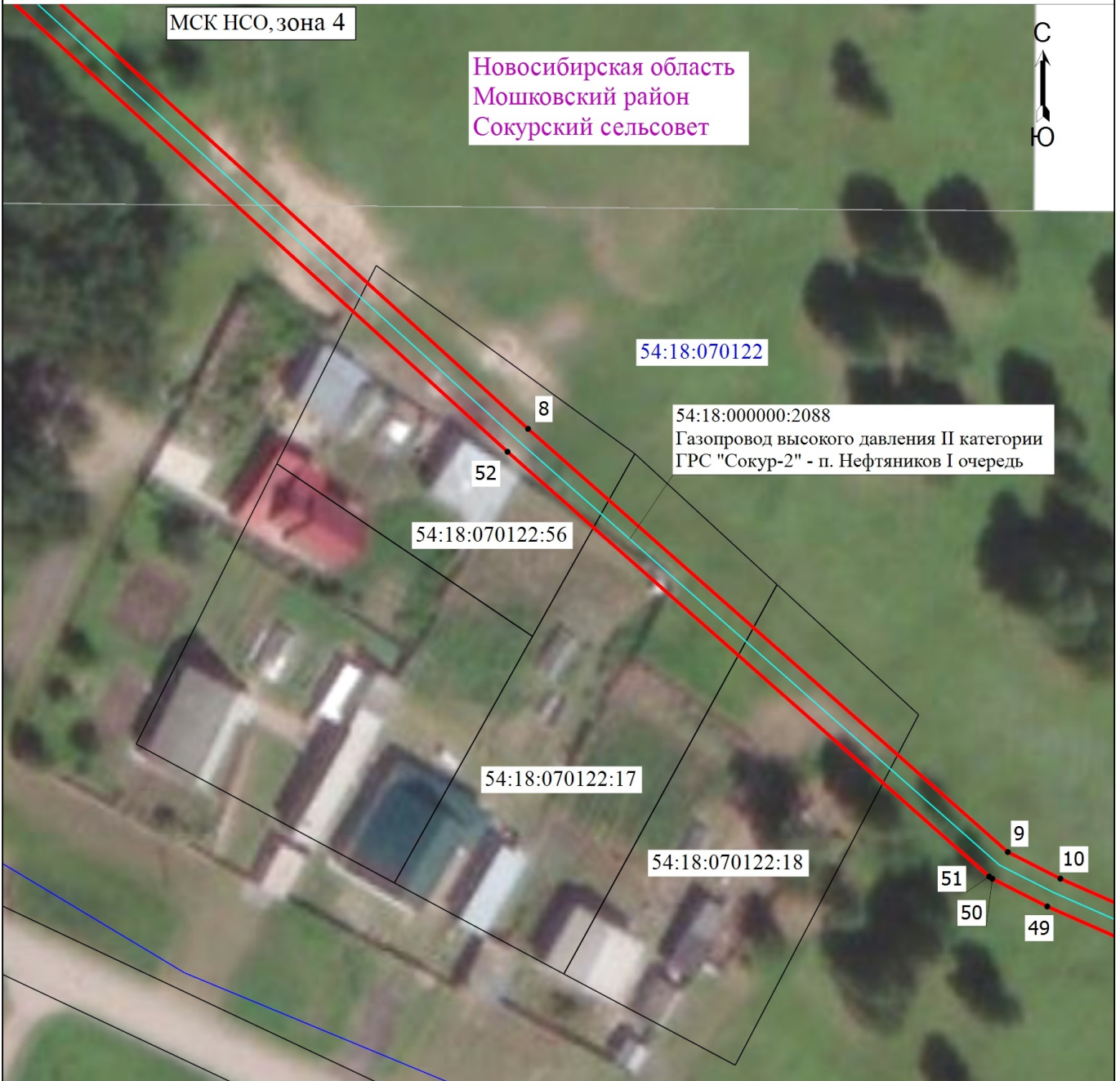

Условные обозначения

Масштаб 1:800

- Проектная граница публичного сервитута
- Граница земельного участка
- Проектное местоположение газопровода высокого давления II категории ГРС "Сокур-2" - п. Нефтяников I очередь
- Граница кадастрового квартала

1 •

- Характерная точка проектной границы публичного сервитута
- Номер кадастрового квартала
- Кадастровый номер земельного участка
- Наименование административно-территориального образования

54:18:070122

54:18:070122:17

Новосибирская область
Мошковский район
Сокурский сельсовет

Подпись



Дата "07" марта 2024 г.

Место для оттиска печати (подписи) лица, составившего описание местоположения границ объекта

Схема расположения границ публичного сервитута

Выносной лист 4

МСК НСО, зона 4

Новосибирская область
Мошковский район
Сокурский сельсовет

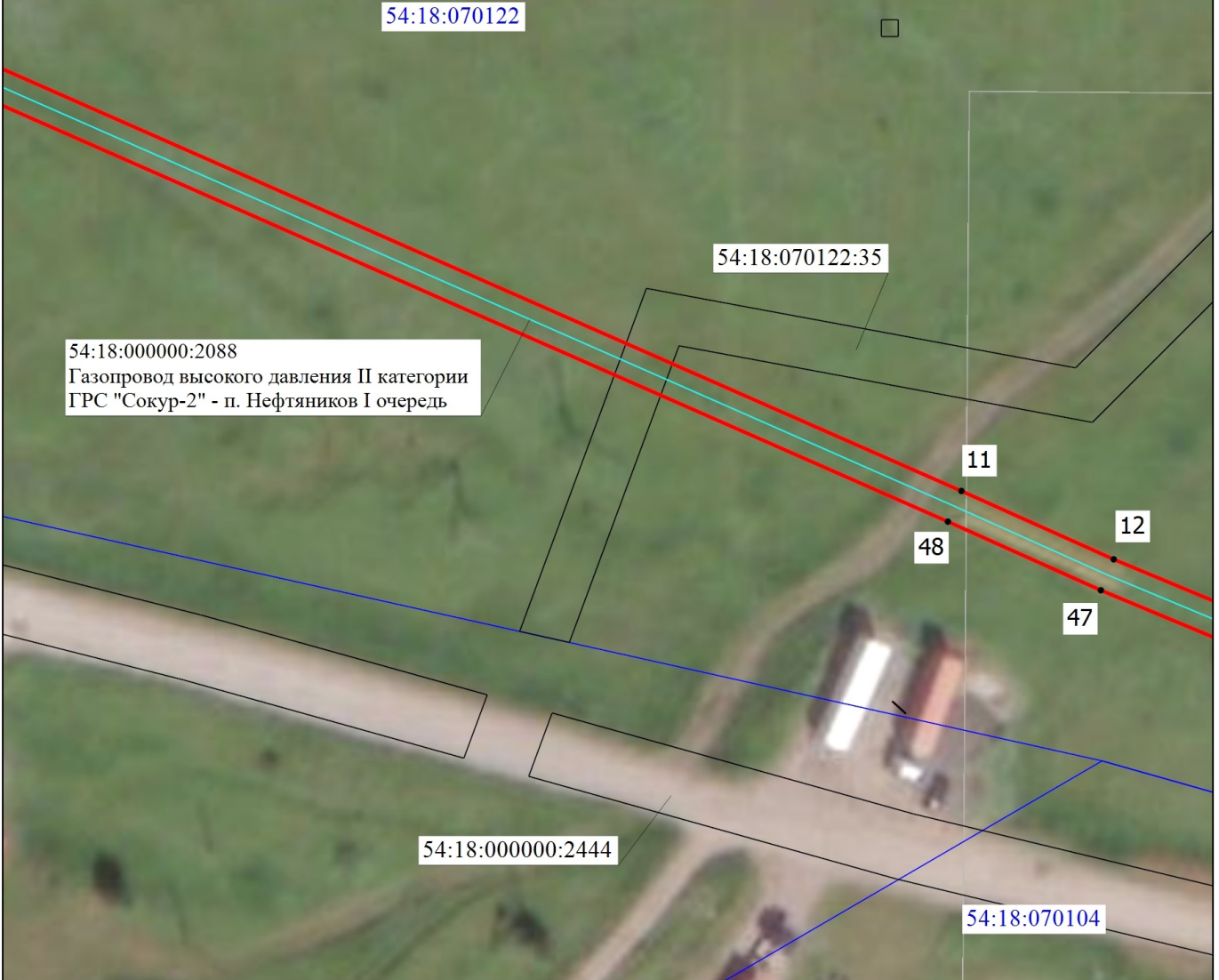

54:18:000000:2088
Газопровод высокого давления II категории
ГРС "Сокур-2" - п. Нефтяников I очередь

54:18:000000:2444

54:18:070104

Масштаб 1:800

Условные обозначения

- Проектная граница публичного сервитута
- Граница земельного участка
- Проектное местоположение газопровода высокого давления II категории ГРС "Сокур-2" - п. Нефтяников I очередь
- Граница кадастрового квартала

1 •

54:18:070122

54:18:070122:17

Новосибирская область
Мошковский район
Сокурский сельсовет

- Характерная точка проектной границы публичного сервитута
- Номер кадастрового квартала
- Кадастровый номер земельного участка
- Наименование административно-территориального образования

Подпись _____



Дата "07" марта 2024 г.

Место для оттиска печати (при наличии) лица, составившего описание местоположения границ объекта

Схема расположения границ публичного сервитута

Выносной лист 5

МСК НСО, зона 4

Новосибирская область
Мошковский район
Сокурский сельсовет

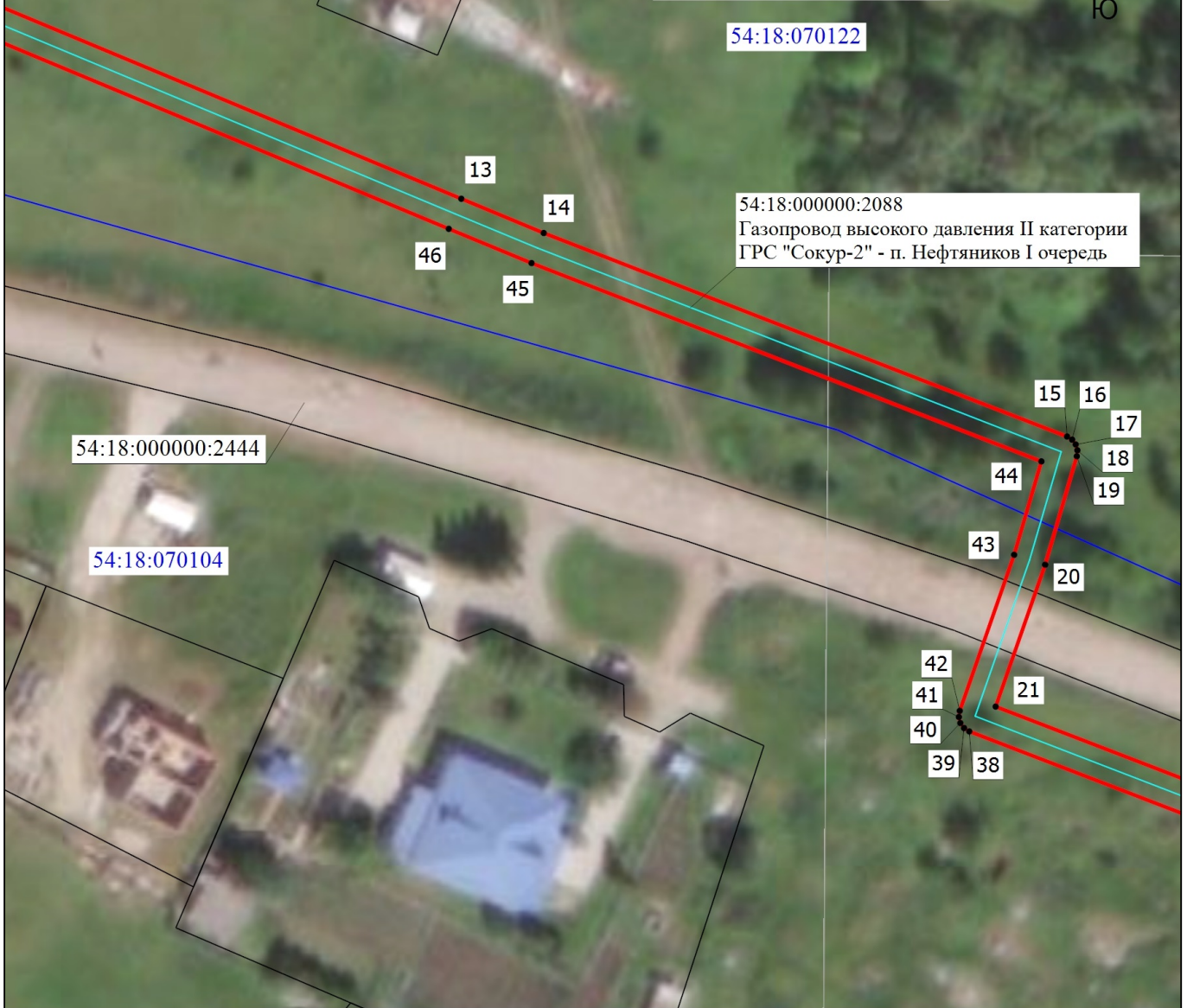

Условные обозначения

Масштаб 1:800

- Проектная граница публичного сервитута
- Граница земельного участка
- Проектное местоположение газопровода высокого давления II категории ГРС "Сокур-2" - п. Нефтяников I очередь
- Граница кадастрового квартала

1 •

54:18:070122

54:18:070122:17

Новосибирская область
Мошковский район
Сокурский сельсовет

- Характерная точка проектной границы публичного сервитута
- Номер кадастрового квартала
- Кадастровый номер земельного участка
- Наименование административно-территориального образования

Подпись _____



Дата "07" марта 2024 г.

Место для оттиска печати (подпись) лица, составившего описание местоположения границ объекта

Схема расположения границ публичного сервитута

Выносной лист 6

МСК НСО, зона 4

Новосибирская область
Мошковский район
Сокурский сельсовет



Масштаб 1:800

Условные обозначения

- Проектная граница публичного сервитута
- Граница земельного участка
- Проектное местоположение газопровода высокого давления II категории ГРС "Сокур-2" - п. Нефтяников I очередь
- Граница кадастрового квартала
- Характерная точка проектной границы публичного сервитута
- Номер кадастрового квартала
- Кадастровый номер земельного участка
- Наименование административно-территориального образования

Подпись _____



Дата "07" марта 2024 г.

Место для оттиска (подписи) лица, составившего описание местоположения границ объекта

Схема расположения границ публичного сервитута

Выносной лист 7

МСК НСО, зона 4

Новосибирская область
Мошковский район
Сокурский сельсовет

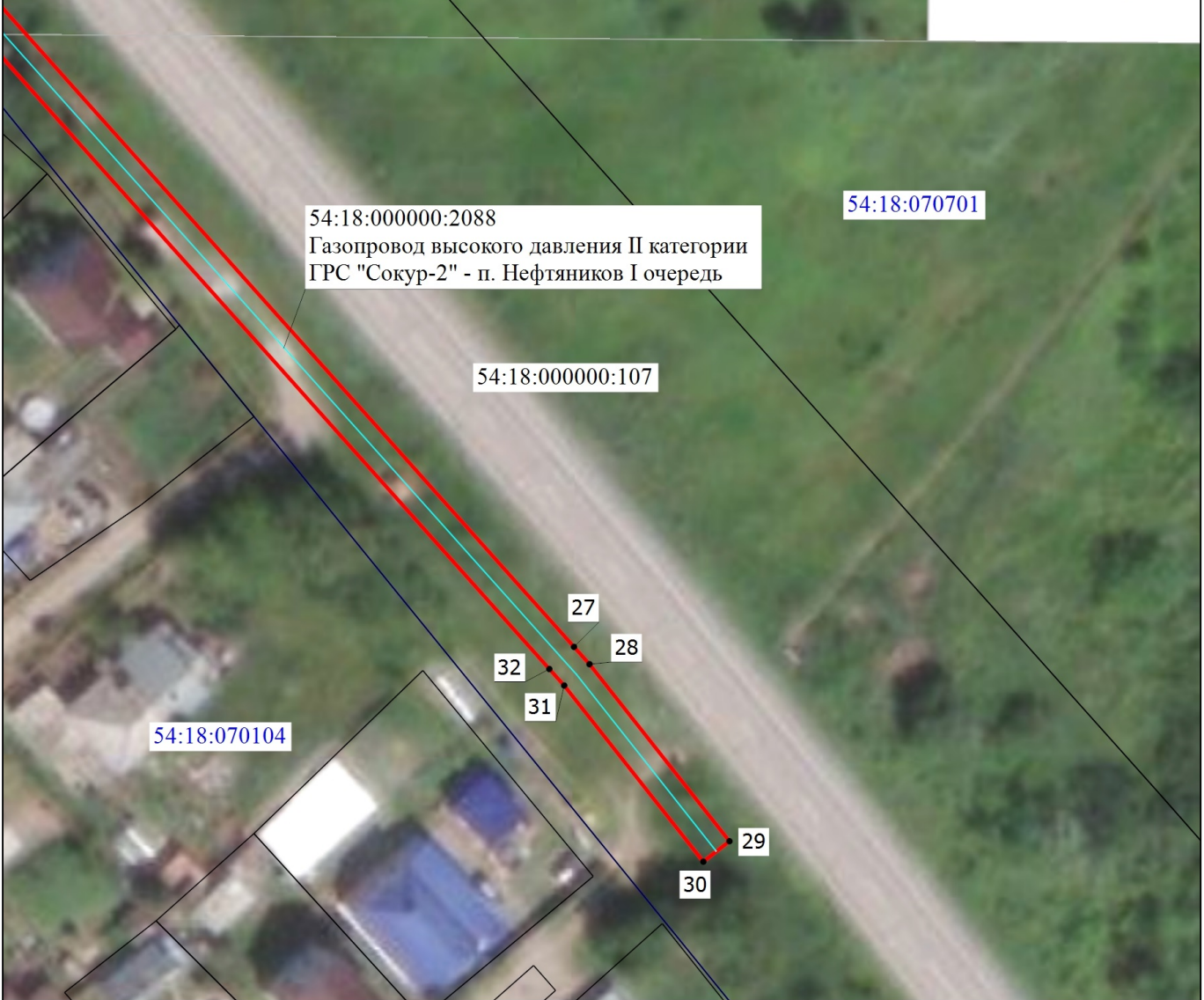

Масштаб 1:800

Условные обозначения

- Проектная граница публичного сервитута
- Граница земельного участка
- Проектное местоположение газопровода высокого давления II категории ГРС "Сокур-2" - п. Нефтяников I очередь
- Граница кадастрового квартала

1 •

54:18:070122
54:18:070122:17

Новосибирская область
Мошковский район
Сокурский сельсовет

- Характерная точка проектной границы публичного сервитута
- Номер кадастрового квартала
- Кадастровый номер земельного участка
- Наименование административно-территориального образования

Подпись _____



Дата "07" марта 2024 г.

Место для оттиска печати (при наличии) лица, составившего описание местоположения границ объекта